Roland Abderhalden, Siggetschwil 506, 9125 Brunnadern
079 219 36 90, ro.abderhalden@thurweb.ch

Gemeinde Neckertal

GEMEINDE
NECKERTAL

Berglistrasse, Gemeindestrasse 3. Kl. Nr. 169M

TEILSTRASSENPLAN
Teilausbau Strasse Siggetschwil - Siggetschwilerbergli

BAUPROJEKT **ÖFFENTLICHE AUFLAGE**

Situation 1:500 Amtliche Vermessung / Orthofoto 2022

Plan Nr. 598-08 31.07.2025

Kurt Ruprecht Bauing. HTL/SIA, Hinterruer 1323, 9123 Nassen
071 374 13 89 / 079 637 61 35, kurt.ruprecht@bluewin.ch

Legende

Bauprojekt
- Grünstreifen
- Fläche Fahrbahn
- Fläche Bankett
- Querprofile
- Terrainveränderung Fläche

Hocheinfahrt Projekt
- Hocheinfahrt Anpassung
- Hocheinfahrt Fläche
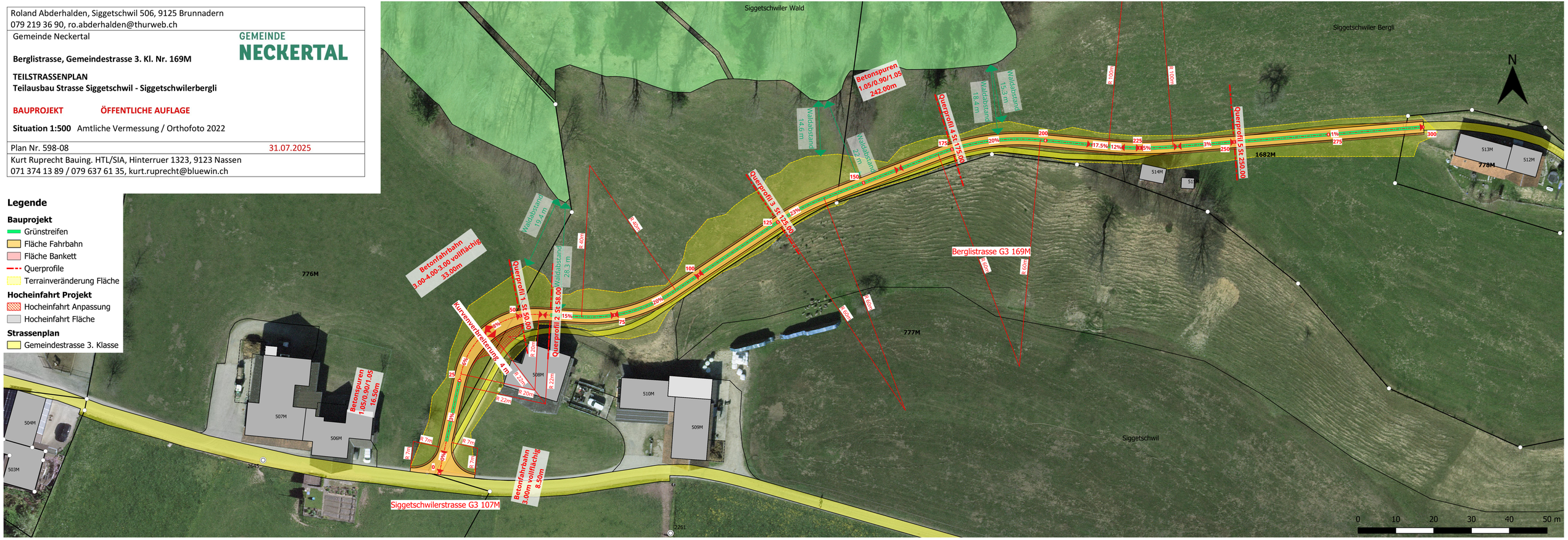
Strassenplan
- Gemeindestrasse 3. Klasse